Tourisme Fluvial

le Petit journal 21 a 27/06/2016

Canalfriends.com : mutualiser les compétences

Son nom la prédestinait déjà à une carrière fluviale. C'est donc tout naturellement qu'après une vingtaine d'années consacrées à la conception de solutions adaptées à l'évolution des besoins des entreprises et des habitants que Nathalie Le Proux de la Rivière fondera, en 2013, « Rivière développement », cabinet contribuant à l'expansion d'activités ainsi qu'à la valorisation des territoires. « Rivière Développement » lancera la première plateforme de tourisme fluvial participatif intitulée « Canalfriends.com » avec Raquel, guide accompagnatrice touristique britannique. Cette plateforme possède une véritable approche du territoire et de mise en valeur des rivières et des canaux français. Les membres de la communauté Canalfriends apportent leurs compétences. Ils se composent de particuliers passionnés des voies d'eau, plaisanciers, pêcheurs, riverains, voyageurs français et étrangers , associations porteuses d'activités ou de projets autour des voies d'eau, professionnels exerçant une activité ou possédant un hébergement autour des voies d'eau ainsi que des partenaires. Tous partagent leur passion pour les voies d'eau, le désir d'effectuer de belles rencontres avec des particuliers et des professionnels, le souhait d'imaginer de nouvelles offres touristiques... instaurant immanquablement une relation de confiance et de collaboration entre eux.

Attirer les passionnés fluviaux

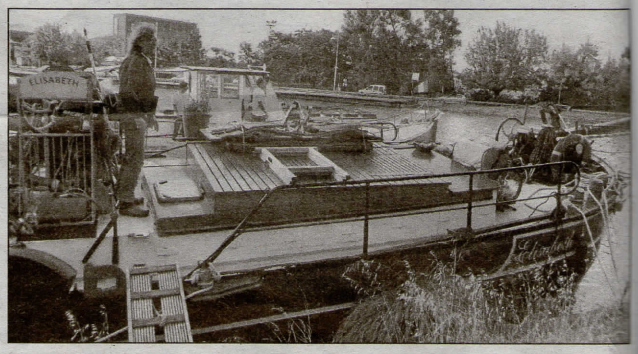

Dominique sur son \

« Canalfriends.com » propose des offres d'hébergements, d'activités, d'événements, des nouveautés pour aider les nouveaux entrants à se faire connaître plus rapidement , des offres spéciales de partenaires en vue de rendre accessible au plus grand nombre ce type d'activités, des événements itinérants, le BoatStop, service collaboratif, imaginé avec des plaisanciers pour découvrir la navigation avec le propriétaire d'un bateau lors de ses déplacements, sans oublier des conseils gratuits pour trouver la destination et la prestation en adéquation avec les attentes de chacun.

VD47

Tourisme fluvial

le Petit journal 21 a 27/06/2016

Canal... de communication

«Canalfriends.com» souhaitait proposer un service nouveau : c'est chose faite avec cette journée découverte « Canal de Garonne » permettant aux passionnées d'aller à la rencontre de trois bateaux et de leurs propriétaires respectifs : Dominique et François de « Bateau Elisabeth », ce voilier hollandais datant de 1908 permettant d'accueillir à son bord pour des repas et des nuités huit personnes maximum ; Peter de « Captain Sunset », un bateau solaire et Philippe d'»Ar Louarn» (« Croisières Liberty Ship ») pouvant accueillir 12 personnes pour des promenades et des croisières à bord de ce bateau de l'armée américaine datant de 1944. «*Pour moi*, souligne Nathalie Le Proux de la Rivière, *le canal est un moyen de communication avec des infrastructures permettant de se rendre d'un point à un autre et entre les hommes. Je vais à leur rencontre, j'échange avec eux. Ces ont des gens ouverts. Il est important que la population s'approprie le canal sous l'angle des échanges et des découvertes. Il n'y a rien de mieux que la rencontre avec des gens que l'on ne connaît pas!*» Cédric, professeur de technologies, a filmé cette journée grâce à son drone. Les trois bateaux, avec à leur bord, quelques touristes passionnés, sont arrivés à 15 heures à Sainte-Colombe-en-Bruilhois.... plus de quatre heures de navigation mais le soleil était au rendez-vous !

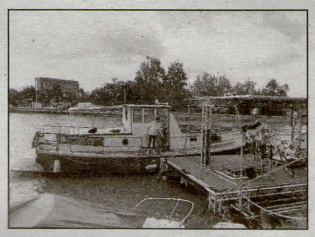

Cédric nous présente son drone!

VD47